

Río Amazonas



El río Amazonas es un extenso y caudaloso curso de agua ubicado en Sudamérica.

Recorre el continente de oeste a este, desde la cumbre de la Cordillera de los Andes en Perú hasta la costa atlántica de Brasil. Posee una longitud de 6800km, por lo que es el río más grande y caudaloso del mundo. La cuenca del Amazonas es también la cuenca hidrográfica de mayor superficie del planeta, la cual sustenta la selva amazónica.

Fauna y flora

Toda la flora y fauna de la selva intertropical húmeda americana está presente en la amazonia.

Allí existen innumerables especies de plantas, miles de especies de aves, incontables anfibios y millones de insectos todavía sin clasificar.

La fauna es muy variada, desde los insectos más pequeños hasta los grandes mamíferos como el jaguar, el puma, el tapir y varias especies de venados. También hay reptiles como tortugas, caimanes, babilla y serpientes. Hay aves y peces de todas las especies, plumajes y escamas. En las lagunas a lo largo del Amazonas florece la planta victoria regia, una especie de nenúfar cuyas hojas circulares alcanzan más de un metro de diámetro y en ocasiones, hasta 5m, lo que ha dado pie al mito de que una de estas hojas puede sostener a una persona, lo cual es falso.

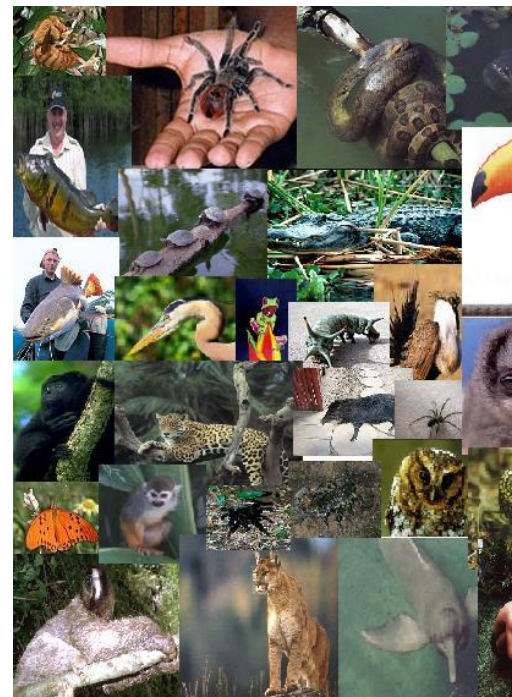

Rio subterráneo bajo el río Amazonas

Se ha propuesto que el río Amazonas constituye sólo el sistema fluvial de

la cuenca del Amazonas, mientras el río Haza, que es más ancho pero más lento, constituirá el flujo de agua subterránea.



Pendiente

Salvo por su extremo occidental, la gran mayoría del curso de este río presenta un pendiente sumamente baja. Por ejemplo, desde Iquitos, ciudad ubicada a 530mts, baja tan solo 106mts, el río recorre 3646km hasta su desembocadura en el Océano Atlántico.



David, Carla y Pablo